

1. IDENTIFICACIÓN DEL EDIFICIO O GRUPO DE EDIFICIOS: RRG_V_PV_A17



fuelle: Luis Argüelles/Fundación DOCOMOMO Ibérico
fecha de realización de la fotografía: 05/2008

1.1. Identificación del edificio

- 1.1.1 nombre actual del edificio: vivienda unifamiliar
- 1.1.2 variante o nombre original: Casa de Fernando Gómez
- 1.1.3 calle y número de la calle: Carretera Bergara 34
- 1.1.4 población: Durana
- 1.1.5 provincia: Álava
- 1.1.6 código postal: 01520
- 1.1.7 país: España
- 1.1.8 uso actual: Residencial
- 1.1.9 uso original: Residencial

1.2 Grado de protección

- 1.2.1 organismo responsable de su protección: sin protección
- 1.2.2 grado de protección:

2. HISTORIA DEL EDIFICIO

2.1 Cronología

- 2.1.1 fechas de la realización del proyecto: 1959

2.1.2 fechas de construcción: 1960

2.2 Programa del edificio

Casa para Fernando Gómez

TIPO DE VIVIENDA: VIVIENDA UNIFAMILIAR

PROGRAMA:

rincón de chimenea 19.40, tertulia 17.20, comedor 20.25
dorm ppal 11.50, dorm hijos 6.40, dorm hijas 6.40,
estudio o juegos 13.60, vestíbulo 2.25, cocina 6, office 12.5,
dorm servicio 5, aseo servicio 1.8,
vestíbulo 6.15, calefacción 10. estudio-despacho.

SUPERFICIE CONSTRUIDA DE LA VIVIENDA: 150M2C

SUPERFICIE DE LA PARCELA: 3215M2

2.3 Agentes implicados

2.3.1 autores del proyecto:

arquitectos: Francisco Javier Sáenz de Oiza
otros (ingenieros, paisajistas, etc.)

2.3.2 otros agentes implicados (promotores, contratistas)

3 DESCRIPCIÓN DEL EDIFICIO

3.1 Carácter del edificio

Se trata de una vivienda de planta concentrada que gira en torno a la chimenea y que busca la mejor respuesta a las exigencias climáticas y de uso. La disposición orgánica y funcional de los espacios, articulada mediante muros que se extienden hasta el exterior, configura tres áreas de actividad diferenciadas que se corresponden con las funciones de estar, dormir y servicios.

Un tejado a tres aguas cubre el conjunto, apoyado en tres pilares y en los muros de carga, y su contorno se recorta respondiendo a la organización en planta. Para aprovechar el bajocubierta, se proyectó un espacio de desván como futuro estudio.

Los muros y la cubierta abrazan el lugar y conforman un edificio acogedor y singular. La organización interior en zonas, que se extraen del medio circundante, origina en la parcela recintos diferenciados que se corresponden con cada una de las funciones de la vivienda antes apuntadas, y a las que sirven como prolongación en el exterior.

Los criterios compositivos que el autor cita en la memoria del proyecto son, por un lado, la idea de una planta concentrada, por razones de aislamiento y funcionalidad interna, y, por otro, la voluntad de dar una óptima orientación respecto al sol a cada una de las dependencias, según su función.

José Miguel Martínez Rico

3.2 Uso actual:

Residencial

3.3 Estado actual

La vivienda ha sido restaurada conservando los rasgos y materiales fundamentales del estado original.

4 DOCUMENTACIÓN

4.1 bibliografía

- CENTELLAS, Miguel, JORDÁ, Carmen, LANDROVE, Susana, eds., *La vivienda moderna, Registro DOCOMOMO Ibérico, 1925-1965*, Fundación Caja de Arquitectos/Fundación DOCOMOMO Ibérico, Barcelona, 2009, pág. 421.
- AA VV, Francisco *Javier Sáenz de Oíza: 1947-1988*, Madrid, El Croquis, 2002, págs. 44-49.
- MOZAS Javier, FERNANDEZ Aurora, *Vitoria-Gasteiz, Guía de Arquitectura*, Colegio Oficial de Arquitectos Vasco-Navarro, Vitoria, 1995, pág. 199.
- “Casa Fernando Gómez”, en *El Croquis* 32-33, abril de 1988, págs. 44-49.

4.2 principales archivos

Archivo Municipal de Urrazua-Ubarrundia

4.3 listado de documentación adjunta con indicación de autoría

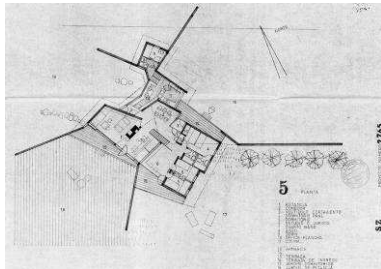

RRG_V_PV_A17_3

contenido: planta general

autoría de la imagen: COAVN/Fundación DOCOMOMO Ibérico



RRG_V_PV_A17_5

contenido: vista exterior

autoría de la imagen: Luis Argüelles /Fundación DOCOMOMO Ibérico

fecha de realización: 05/2008



RRG_V_PV_A17_7

contenido: vista interior

autoría de la imagen: Luis Argüelles /Fundación DOCOMOMO Ibérico

fecha de realización: 05/2008

4.4 documentalista:

ficha original: José Miguel Martínez Rico

actualización: Catalina Ginard, Susana Landrove

bibliografía: Cristina Echave Esteban

revisión: Susana Landrove

colaboradores: Ana Gomes, Nuno Rocha, Rocío Salas

4.5 fecha de realización de la ficha:

ficha original: enero de 2006

actualización: enero de 2014

revisión: enero de 2014