

1. IDENTIFICACIÓN DEL EDIFICIO O GRUPO DE EDIFICIOS: RRG_V_ISLAS_BA_A11



fuelle: D'A Revista Balear d'Arquitectura nº 11-12, Arxiu Broner, COAIB/ Fundació DOCOMOMO Ibérico

fecha de realización de la fotografía:

1.1. Identificación del edificio

- 1.1.1 nombre actual del edificio: Casa Kaufmann
- 1.1.2 variante o nombre original: Casa Kaufmann
- 1.1.3 calle y número de la calle: Calle de Luci Oculaci 30-32
- 1.1.4 población: Puig des Molins, Ibiza
- 1.1.5 provincia: Islas Baleares
- 1.1.6 código postal: 07800
- 1.1.7 país: España
- 1.1.8 uso actual: Vivienda
- 1.1.9 uso original: Vivienda

1.2 Grado de protección

1.2.1 organismo responsable de su protección:

Ayuntamiento de Ibiza: Catalogado por el Plan General Municipal de Patrimonio Histórico del Ayuntamiento de Ibiza, Fitxa nº C3.2

1.2.2 grado de protección:

2. HISTORIA DEL EDIFICIO

2.1 Cronología

2.1.1 fechas de la realización del proyecto: 1960

2.1.2 fechas de construcción: 1960

2.2 Programa del edificio

Vivienda unifamiliar

Superficie construida de la vivienda: 165 m²

2.3 Agentes implicados

2.3.1 autores del proyecto:

arquitectos: Erwin Broner

otros (ingenieros, paisajistas, etc.)

2.3.2 otros agentes implicados (promotores, contratistas)

3 DESCRIPCIÓN DEL EDIFICIO

3.1 Carácter del edificio

La casa es un volumen puro situado en el interior de un terreno cercado. Su acceso presenta una opacidad que contrasta con los espacios continuos y articulados de su interior, dotados de una gran transparencia. La planta baja, proyectada desde dentro hacia fuera, se adapta a la geometría del solar y aprovecha los espacios libres entre la casa y el cercado para abrirse completamente al sur y a las vistas. La independencia entre la estructura y la fachada en la planta superior se utiliza para acentuar los efectos plásticos de la volumetría, desdoblado la piel del cerramiento en dos de los lados. Estos efectos se acentúan en toda la casa con las texturas de los materiales de acabado y con el uso del color azul y el almagre, que actualmente no se pueden apreciar.

Años después de terminar la casa, se acondicionó el terreno disponible delante de ella, donde se construyó una piscina y una terraza perimetral.

Gabriela Kacelnik

3.2 Uso actual:

Vivienda

3.3 Estado actual

Bueno

4 DOCUMENTACIÓN

4.1 bibliografía

- CENTELLAS, Miguel, JORDÁ, Carmen, LANDROVE, Susana, eds., *La vivienda moderna, Registro DOCOMOMO Ibérico, 1925-1965*, Fundación Caja de Arquitectos/Fundación DOCOMOMO Ibérico, Barcelona, 2009, pág. 347.
- *D'a: Revista Balear d'arquitectura*, 11-12 [número monográfico dedicado a Erwin Broner: *Erwin Broner, 1998-1971*], abril de 1994, págs. 80-83.
- CASALS, Lluís, *Casas Mediterráneas. Islas Baleares*, Gustavo Gili, Barcelona, 1990, págs. 96-99.

- *Publicación del Colegio de Arquitectos de Baleares, 1: Erwin Broner: iudadanoarquitecto-pintor (1898), Ibiza 1934-1971*, noviembre 1980-junio de 1981, La Gaya Ciencia, Barcelona, 1981, págs. 29-31.
- TORRES, Elías, *Guía de arquitectura de Ibiza y Formentera (Islas Pitiusas)*, Cuadernos de Arquitectura y Urbanismo 142-143, Col·legi Oficial d'Arquitectes de Catalunya, Barcelona, 1980, pág. 79.
- GAIN, Roger (fotógrafo), "Air+ Verre +Pierre", en *Elle* 910, Paris, 31 de mayo de 1963.

4.2 principales archivos

Arxiu Broner, COAIB, Delegación de Ibiza

4.3 listado de documentación adjunta con indicación de autoría



RRG_V_ISLAS_BA_A11_1

contenido: vista exterior

autoría de la imagen: Arxiu Broner, COAIB/Fundación DOCOMOMO Ibérico

fecha de realización:

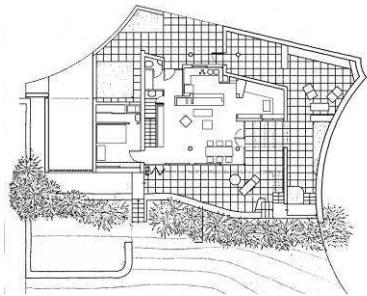

RRG_V_ISLAS_BA_A11_3

contenido: planta baja

autoría de la imagen: Arxiu Broner, COAIB/Fundación DOCOMOMO Ibérico

fecha de realización:



RRG_V_ISLAS_BA_A11_7

contenido: vista exterior

autoría de la imagen: Arxiu Broner, COAIB/Fundación DOCOMOMO Ibérico

fecha de realización:

4.4 documentalista:

ficha original: Gabriela Kacelnik

actualización: Catalina Ginard, Susana Landrove

bibliografía y revisión: Susana Landrove

colaboradores: Ana Gomes, Nuno Rocha, Rocío Salas

4.5 fecha de realización de la ficha:

ficha original: abril de 2006

actualización: marzo de 2014

revisión: marzo de 2014