

1. IDENTIFICACIÓN DEL EDIFICIO O GRUPO DE EDIFICIOS: RRG_V_CAT_A39

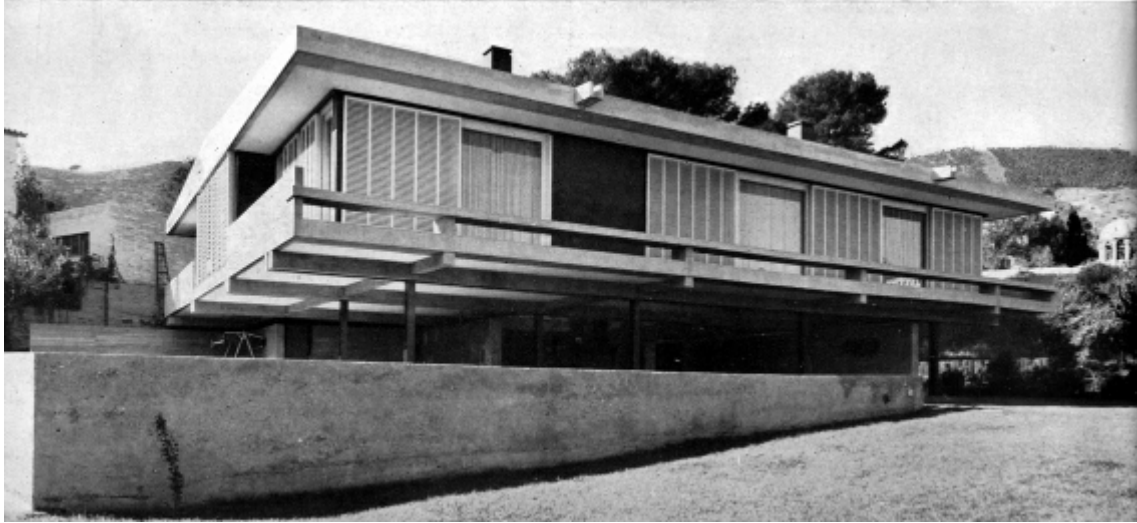

fuelle: AH COAC, Cuadernos de Arquitectura, nº. 50, 1962 (4º trimestre)/Fundación DOCOMOMO Ibérico

fecha de realización de la fotografía:

1.1. Identificación del edificio

- 1.1.1 nombre actual del edificio: Casa Paniker
- 1.1.2 variante o nombre original: Casa Paniker
- 1.1.3 calle y número de la calle: Calle Castellet 9-11
- 1.1.4 población: Barcelona
- 1.1.5 provincia: Barcelona
- 1.1.6 código postal: 08034
- 1.1.7 país: España
- 1.1.8 uso actual: Residencial
- 1.1.9 uso original: Residencial

1.2 Grado de protección

1.2.1 organismo responsable de su protección:

(1) Ajuntament de Barcelona.

1.2.2 grado de protección:

(1) B: Bienes Culturales de Interés Local (BCIL). Bienes inmuebles catalogados de interés local, también integrados en el patrimonio cultural catalán, que han de quedar incluidos en el catálogo de Patrimonio Cultural Catalán, y que, a pesar de su relevancia, no poseen las condiciones propias de los bienes culturales de interés nacional, aunque si son relevantes para la ciudad.

Mantenimiento integral de volúmenes, fachadas y elementos interiores de interés.

Cualquier intervención requerirá la realización de una memoria de investigación histórica que justifique y documente las partes originales, defina las modificaciones posteriores, y su integración con la propuesta solicitada.

2. HISTORIA DEL EDIFICIO

2.1 Cronología

2.1.1 fechas de la realización del proyecto: 1959-1960

2.1.2 fechas de construcción: 1960-1961

Premio FAD: 1961

2.2 Programa del edificio

Vivienda unifamiliar con jardín

Datos específicos

Tipo de vivienda (unifamiliar, plurifamiliar, etc.): viviendas unifamiliares:

superficie construida de la vivienda (m2): 684 m2 (pb+1)

superficie de la parcela (m2): 1.312 m2

2.3 Agentes implicados

2.3.1 autores del proyecto:

arquitectos: Joan Antoni Ballesteros, Joan Carles Cardenal, Francisco de la Guardia, Pere Llimona i Torras, Xavier Ruiz i Vallés

otros (ingenieros, paisajistas, etc.)

2.3.2 otros agentes implicados (promotores, contratistas)

3 DESCRIPCIÓN DEL EDIFICIO

3.1 Carácter del edificio

La planta de esta vivienda está girada unos treinta grados con respecto a la parcela para que la casa quede orientada hacia el sur, donde dispone de una vista del monasterio de Pedralbes. El desnivel del terreno ha motivado la creación de una serie de plataformas que permiten salir directamente de las habitaciones al jardín posterior, reservado para los niños. La vivienda está levantada sobre pilares metálicos para mejorar las vistas y conseguir que toda la superficie del terreno se pueda destinar a jardín.

La distribución de la casa está organizada alrededor de un patio central ajardinado, que sirve de acceso a la vivienda por debajo. En la parte norte están las habitaciones de los niños y las de servicio, con un pasillo muy ancho donde se puede estudiar y jugar; en la parte central, la suite de los padres, el vestíbulo y la cocina. Por último, en la parte sur se encuentran el comedor y el estar. La casa está rodeada por una terraza perimetral que se divide en dos partes: una para la zona de día y otra para la zona de noche. La estructura de hormigón es un elemento muy expresivo de la casa. Los cerramientos están estucados de color siena, los techos están pintados de blanco y las ventanas de madera protegidas con persianas correderas de librillo de color blanco.

Xavier Llobet i Ribeiro

3.2 Uso actual:

Residencial.

3.3 Estado actual

Perfecto estado.

4 DOCUMENTACIÓN

4.1 bibliografía

- CENTELLAS, Miguel, JORDÁ, Carmen, LANDROVE, Susana, eds., *La vivienda moderna, Registro DOCOMOMO Ibérico, 1925-1965*, Fundación Caja de Arquitectos/Fundación DOCOMOMO Ibérico, Barcelona, 2009, pág. 171.
- “La Casa Paniker a las afueras de la ciudad: Barcelona”, en *Hogar y Arquitectura* 51, marzo-abril de 1964, págs. 28-33.
- “Casa Pániker”, en *Cuadernos de Arquitectura* 50, 4º trimestre de 1962, págs. 14-17.

4.2 principales archivos

4.3 listado de documentación adjunta con indicación de autoría



RRG_V_CAT_A39_1

contenido: vista exterior

autoría de la imagen: AH COAC, Cuadernos de Arquitectura, nº. 50, 1962 (4º trimestre)/Fundación DOCOMOMO Ibérico

fecha de realización:

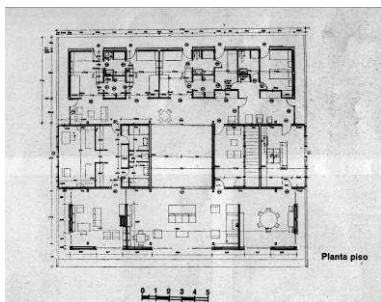

RRG_V_CAT_A39_5

contenido: planta piso

autoría de la imagen: AH COAC, Cuadernos de Arquitectura, nº. 50, 1962 (4º trimestre)/Fundación DOCOMOMO Ibérico



RRG_V_CAT_A39_9

contenido: vista exterior

autoría de la imagen: AH COAC, Cuadernos de Arquitectura, nº. 50, 1962 (4º trimestre)/Fundación DOCOMOMO Ibérico

fecha de realización:

:

4.4 documentalista:

ficha original: Xavier Llobet i Ribeiro

actualización: Catalina Ginard, Susana Landrove

bibliografía y revisión: Susana Landrove

colaboradores: Ana Gomes, Nuno Rocha, Rocío Salas

4.5 fecha de realización de la ficha:

ficha original: junio de 2006

actualización: marzo de 2014

revisión: marzo de 2014