

1. IDENTIFICACIÓN DEL EDIFICIO O GRUPO DE EDIFICIOS: RRG_V_CAT_A30



fuelle: Rafa Zuza/Fundación DOCOMOMO Ibérico
fecha de realización de la fotografía: 2007

1.1. Identificación del edificio

- 1.1.1 nombre actual del edificio: Casa Julià
- 1.1.2 variante o nombre original: Casa Julià
- 1.1.3 calle y número de la calle: Paraje Es Colomer
- 1.1.4 población: Cadaqués
- 1.1.5 provincia: Girona
- 1.1.6 código postal: 17488
- 1.1.7 país: España
- 1.1.8 uso actual: Residencial de vacaciones.
- 1.1.9 uso original: Residencial de vacaciones.

1.2 Grado de protección

- 1.2.1 organismo responsable de su protección:
Ayuntamiento de Cadaqués
- 1.2.2 grado de protección:
Inscrito en el Inventario de Patrimonio Arquitectónico de Cataluña

2. HISTORIA DEL EDIFICIO

2.1 Cronología

2.1.1 fechas de la realización del proyecto: 1956

2.1.2 fechas de construcción: 1957-1960

2.2 Programa del edificio

Vivienda unifamiliar

Datos específicos

Tipo de vivienda (unifamiliar, plurifamiliar, etc.):

vivienda unifamiliar:

superficie construida de la vivienda (m²): 190m²

superficie de la parcela (m²): 4.146m²

2.3 Agentes implicados

2.3.1 autores del proyecto:

arquitectos: Frederic Correa y Alfons Milà

otros (ingenieros, paisajistas, etc.) aparejador: Francisco Valero Repollès.

Colaboradores: José Cuesta

2.3.2 otros agentes implicados (promotores, contratistas)

3 DESCRIPCIÓN DEL EDIFICIO

3.1 Carácter del edificio

Correa y Milà se plantearon hacer una casa moderna, pero utilizando materiales tradicionales, como la piedra de Cadaqués y la teja árabe. Desconfiaban de la utilización irreflexiva del lenguaje moderno que, en muchos casos, enmascaraba la ausencia de proyecto y encabezaron un movimiento al que denominaron «racionalismo crítico».

En esta casa, la influencia de Coderch es absoluta, no en vano habían trabajado durante varios años en su despacho al acabar la carrera y estaban orgullosos de ser sus discípulos. Coderch había realizado un proyecto muy parecido para una casa de planta pentagonal en Caldas de Estrac que no se construyó. Correa y Milà investigaron las diferentes maneras de organizar el espacio interior generado por la geometría de la planta pentagonal, y se dieron cuenta de la flexibilidad que ofrecía una planta con formas no ortogonales. La vivienda se desarrolla en una única planta, apoyada sobre una base de piedra de Cadaqués que se integra completamente en los bancales del paisaje. La distribución es abierta y está organizada a partir de una estructura de muros blancos dispuestos en abanico, con un porche perimetral que proporciona una gran plasticidad y abstracción al conjunto habitable. Al ser pentagonal, la cubierta adquiere una imagen completamente alejada de la tradicional.

Xavier Llobet i Ribeiro

3.2 Uso actual:

Vivienda

3.3 Estado actual

Perfecto estado.

4 DOCUMENTACIÓN

4.1 bibliografía

- CENTELLAS, Miguel, JORDÁ, Carmen, LANDROVE, Susana, eds., *La vivienda moderna, Registro DOCOMOMO Ibérico, 1925-1965*, Fundación Caja de Arquitectos/Fundación DOCOMOMO Ibérico, Barcelona, 2009, pág. 168.
- MESALLES, Félix, SUMOY, Lluç, coords., *La arquitectura del sol = Sunland Architecture*, Colegios Oficiales de Arquitectos de Catalunya, Comunidad Valenciana, Illes Balears, Murcia, Almería, Granada, Málaga y Canarias, Barcelona, 2002, pág. 84.
- GALÍ, Beth, ed., *Correa y Milá: arquitectura 1950-1997*, COAC, Barcelona, 1997, pág. 32-35.
- AA VV, *La tradició moderna 30' 40' 50':catàleg d'arquitectura de l'any 1930 al 1960 a la Demarcació de Girona*, Col·legi d'Arquitectes de Catalunya, Demarcació de Girona, Gerona, 1995, págs. 88-89.
- "Chalet en Cadaqués", en *Cuadernos de Arquitectura* 42, IV trimestre de 1960, págs. 23-24.

4.2 principales archivos

4.3 listado de documentación adjunta con indicación de autoría



RRG_V_CAT_A30_3

contenido: vista exterior

autoría de la imagen: AH COAC, Cuadernos de Arquitectura, nº. 42, 1960 (4º trimestre)./Fundación DOCOMOMO Ibérico

fecha de realización:

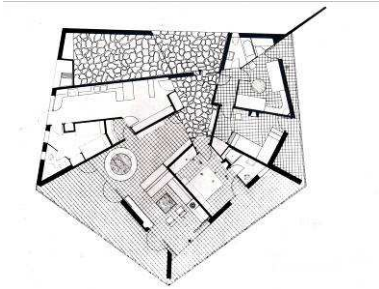

RRG_V_CAT_A30_4

contenido: planta

autoría de la imagen: AH COAC/Fundación DOCOMOMO Ibérico



RRG_V_CAT_A30_9

contenido: vista exterior

autoría de la imagen: Rafa Zuza /Fundación DOCOMOMO Ibérico

fecha de realización: 2007

4.4 documentalista:

ficha original: Xavier Llobet i Ribeiro

actualización: Catalina Ginard, Susana Landrove

bibliografía y revisión: Susana Landrove

colaboradores: Ana Gomes, Nuno Rocha, Rocío Salas

4.5 fecha de realización de la ficha:

ficha original: junio de 2006

actualización: marzo de 2014

revisión: marzo de 2014