

1. IDENTIFICACIÓN DEL EDIFICIO O GRUPO DE EDIFICIOS: RRG_I_CAT_A05



fuelle: en *Comedores de la SEAT, 1953-1956*, T6, Pamplona, 1999/Fundación DOCOMOMO Ibérico

fecha de realización de la fotografía:

1.1. Identificación del edificio

1.1.1 nombre actual del edificio: Comedores Seat

1.1.2 variante o nombre original: Comedores Seat

1.1.3 calle y número de la calle: C/. Número 2 de la Zona Franca, 25

1.1.4 población: Barcelona

1.1.5 provincia: Barcelona

1.1.6 código postal: 08040

1.1.7 país: España

1.1.8 uso actual: comedores de la SEAT

1.1.9 uso original: comedores de la SEAT

1.2 Grado de protección

1.2.1 organismo responsable de su protección:

(1) Ayuntamiento de Barcelona

1.2.2 grado de protección:

(1) B: Bienes inmuebles catalogados de Interés Local (BCIL). Bienes inmuebles catalogados de interés local, también integrados en el patrimonio cultural catalán, que han de quedar incluidos en el catálogo de Patrimonio Cultural Catalán, y que, a pesar de su relevancia, no poseen las condiciones propias de los bienes culturales de interés nacional, aunque si son relevantes para la ciudad.

Mantenimiento integral de las partes arquitectónicas y elementos decorativos originales, así como el entorno ajardinado original

Cualquier cambio de uso deberá permitir mantener la tipología

Cualquier intervención requerirá la realización de una memoria de investigación histórica que justifique y documente las partes originales, defina las modificaciones posteriores y su integración con la propuesta solicitada.

2. HISTORIA DEL EDIFICIO

2.1 Cronología

2.1.1 fechas de la realización del proyecto: 1953-1954

2.1.2 fechas de construcción: 1954 - julio 1956

2.2 Programa del edificio

Comedores del personal de la factoría, con una capacidad de 2.000 comensales en dos turnos. El edificio que debía contribuir con economía de medios al descanso de los operarios en la pausa para la comida.

El edificio se organiza en forma de peine, dejando patios ajardinados entre los comedores. Al otro lado del pasillo se encuentran la cocina y los almacenes.

2.3 Agentes implicados

2.3.1 autores del proyecto: Sociedad Española de Automóviles de Turismo, S.A. (SEAT)

arquitectos: César Ortiz-Echagüe, Manuel Barbero, Rafael de la Joya

otros (ingenieros, paisajistas, etc.) R. Valle, H. Herrera de CASA (Construcciones Aeronáuticas S.A.), ingenieros.

2.3.2 otros agentes implicados (promotores, contratistas) P. Roca de Seat (instalaciones); C. Picardó (pintura mural); A. Rígela (jardinería).

contratistas: departamento de construcciones de SEAT.

3 DESCRIPCIÓN DEL EDIFICIO

3.1 Carácter del edificio

Situado en el complejo industrial SEAT, este edificio está concebido como un refugio para rescatar a los operarios de la monotonía del trabajo en la fábrica durante la pausa para la comida. Su organización en forma de peine permite la formación de patios ajardinados entre

los comedores y el aislamiento del contexto industrial. Los testeros opacos dan a la calle; las fachadas de vidrio se abren a los patios interiores creando una secuencia de transparencias a través del jardín.

Los diferentes elementos del proyecto surgen a partir del concepto de estandarización: el ritmo de las fachadas viene determinado por los pilares y casi todos los materiales se montan en seco. El riguroso estudio de los detalles y las instalaciones proporciona un aspecto industrial a la construcción que contrasta con las formas orgánicas de la urbanización y la jardinería. Para reducir las sollicitaciones, pues el terreno sobre el que se situaba era de relleno, se empleó una estructura de aluminio cimentada sobre losas flotantes de hormigón armado. Esto supuso una innovación a escala internacional, por el uso de una tecnología que hasta entonces sólo se utilizaba en la industria aeronáutica. En 1957 se le concedió el Premio Reynolds para edificios construidos en aluminio; en el jurado formaban parte Mies van der Rohe y W. M. Dudok.

Xavier Llobet i Ribeiro

3.2 Uso actual: comedores de la SEAT

3.3 Estado actual

Perfecto estado

4 DOCUMENTACIÓN

4.1 bibliografía

- GARCÍA BRAÑA, Celestino, LANDROVE, Susana, TOSTÕES, Ana, eds., *La arquitectura de la industria, 1925-1965. Registro DOCOMOMO Ibérico*, Fundación DOCOMOMO Ibérico, Barcelona, 2005, págs. 158-159.
- GAUSA, Manuel, CERVELLÓ, Marta, PLA, Maurici, *Barcelona: Guía de Arquitectura Moderna 1860-2002*, Actar Editorial y Ajuntament de Barcelona, Barcelona, 2002, pág. K14.
- POZO, José Manuel, *Ortiz-Echagüe en Barcelona*, Col·legi d'Arquitectes de Catalunya, Barcelona, 2000.
- BASIANA, Xavier, ed., *Barcelona, ciutat de fàbriques*, Nau Ivanow, Barcelona, 2000, pág. 114.
- AA VV, *Arquitecturas contemporáneas 2 (AACC 2): Comedores de la SEAT, Barcelona 1956*, T6 Ediciones, Pamplona, 1999.
- AA VV, *Guía de Arquitectura de España, 1920-2000*, Tanais Ediciones, Madrid, 1998, pág. 88.
- AA VV, *Actas del Congreso Internacional "De Roma a Nueva York: itinerarios de la nueva arquitectura española"*, Departamento de Proyectos ETSAUN, Pamplona, 1998, págs. 133 y 184.
- URRUTIA, Ángel, *Arquitectura española s.XX*, Editorial Cátedra, Barcelona, 1997, págs. 458-459.
- PIZZA, Antonio, *Guía de la Arquitectura del siglo XX en España*, Editorial Electa, Milán, 1997, pág. 121.
- FLORES, Carlos, GÜELL, Xavier, *Guía de arquitectura de España*, Fundación Caja de Arquitectos, Barcelona, 1996, pág. 74.
- AA VV, *Guía de arquitectura contemporánea de Barcelona y su área territorial, 1928-1990*, pág. 18, Revista Quaderns, Barcelona, 1991.

- GÓMEZ-MORÁN, BASSEGODA, URRUTIA, *Arquitectura del s. XIX, del modernismo a 1936 y de 1940 a 1980*, Editorial Planeta, Barcelona, 1987.
- MONTEYS, Xavier, *La Arquitectura de los años cincuenta en Barcelona*, MOPU/ETSAV/COAC, Barcelona, 1987, págs. 104-105.
- BENÉVOLO, Leonardo; FLORES, Carlos, *Historia de la Arquitectura Moderna*, Editorial G. Gili, Barcelona, 1974, pág. 844.
- HERNÁNDEZ-CROS, Josep E., *Arquitectura de Barcelona*, La Gaya Ciencia, Barcelona, 1973.
- NUÑEZ LADEVEZE, Luis, *Cesar Ortiz-Echagüe y Rafael Echaide*, Colección "Artistas Españoles Contemporáneos", núm 48, Servicio Publicaciones Ministerio Educación y Ciencia, Madrid, 1973.
- AA VV, *Arquitectura de Barcelona*, pág. 188, COACB, Barcelona, 1972.
- *Techniques et Architecture* 6, diciembre de 1968, págs. 112-113.
- ORTIZ-ECHAGÜE, Cesar, *Arquitectura Española Actual*, Editorial Rialp, Madrid, 1965, págs. 40-41.
- HENN, Walter, FANGMEIER, Flick, *International Beispiele-Industriebau*, Callwey, Munich, 1962, págs. 40-41.
- *Bouwkundig Weekblad* 2, diciembre de 1962, págs. 133 y 184.
- *Binário* 31, abril de 1961, pág. 197.
- FLORES, Carlos, *Arquitectura española contemporánea*, Aguilar, Madrid, 1961, págs. 372-375.
- DORGELO, A., *Modern European Architecture*, DeElsiver Publishing Company, Amsterdam, 1960, págs. 76-80.
- *Baukunst + Werkform*, enero de 1959.
- *Arkitekten* 16, 1958.
- *Techniques & Architecture*, diciembre de 1958.
- *Werk* 8, vol. 45, agosto de 1958, págs. 280-284.
- *Bauen + Wohnen* 6, junio de 1958, págs. 202-205.
- *Baumeister* 5, mayo de 1958, págs. 39-34, 307-313.
- *Arquitectura* 184, abril de 1957, págs. 1-2.
- *Arquitectura* 179, noviembre de 1956, págs. 15-18.
- *Cuadernos de Arquitectura y Urbanismo* 28, 4º trimestre de 1956, págs. 8-13.
- "Comedores de una fábrica española de automóviles: Barcelona", en *Informes de la construcción* 79, marzo de 1956, págs. 3-12.
- *L'architecture D'aujourd'hui* 73, septiembre de 1957, págs. 58-59.
- "Comedores de SEAT: Premio R.S. Reynolds Memorial", en *Informes de la construcción* 90, abril de 1957, págs. 3-8.
- *L'architecture D'aujourd'hui* 71, abril-mayo de 1957, pág. IX.
- "The R. S. Reynolds Memorial Award", en *Revista Nacional de Arquitectura* 184, abril de 1957, págs. 1-6.
- *Architectural Forum* 5, vol. 106, mayo de 1957, pág. 7.
- *Architectural Record* 5, mayo de 1957, pág. 16b.
- *Revue L'aluminium* 244, junio de 1957, pág. 653.
- "Edificio para comedor en la factoría SEAT", en *Cuadernos de Arquitectura* 28, cuarto trimestre de 1956, págs. (232)8-(237)-13.

4.2 principales archivos

Archivo Català-Roca, Barcelona

Archivo SEAT, Barcelona

4.3 listado de documentación adjunta con indicación de autoría



RRG_I_CAT_A05_7

contenido: vista exterior

autoría de la imagen: *Comedores de la SEAT, 1953-1956*, T6, Pamplona, 1999/Fundación DOCOMOMO Ibérico /Fundación DOCOMOMO Ibérico

fecha de realización:



RRG_I_CAT_A05_8

contenido: vista patio exterior

autoría de la imagen: *Comedores de la SEAT, 1953-1956*, T6, Pamplona, 1999/Fundación DOCOMOMO Ibérico /Fundación DOCOMOMO Ibérico

fecha de realización:

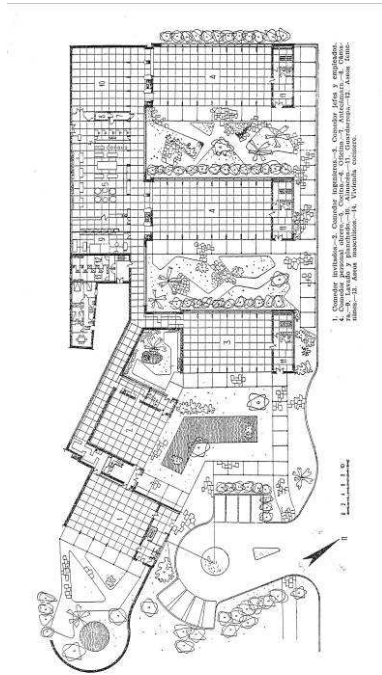

RRG_I_CAT_A05_12

contenido: planta

autoría de la imagen: *Informes de la construcción*, núm 79, pág. 3-12, marzo 1956/Fundación DOCOMOMO Ibérico /Fundación DOCOMOMO Ibérico

4.4 documentalista:

ficha original: Xavier Llobet i Ribeiro

actualización: Catalina Ginard, Susana Landrove

bibliografía y revisión: Susana Landrove

colaboradores: Ana Gomes, Nuno Rocha, Rocío Salas

4.5 fecha de realización de la ficha:

ficha original: septiembre de 2002

actualización: marzo de 2014

revisión: marzo de 2014