

1. IDENTIFICACIÓN DEL EDIFICIO O GRUPO DE EDIFICIOS: RRG_E_MA_A40



fuente: Luis Argüelles/Fundación DOCOMOMO Ibérico
fecha de realización de la fotografía: 2011

1.1. Identificación del edificio

- 1.1.1 nombre actual del edificio: Instituto de Enseñanza Secundaria San Blas
- 1.1.2 variante o nombre original: Escuela de Maestría Industrial San Blas
- 1.1.3 calle y número de la calle: Calle Arcos del Jalón s/nº c/v Avenida Canillejas a Vicálvaro
- 1.1.4 población: Madrid
- 1.1.5 provincia: Madrid
- 1.1.6 código postal: 28037
- 1.1.7 país: España
- 1.1.8 uso actual: Educativo. Instituto de Enseñanza Secundaria, de Formación Profesional y Universitaria
- 1.1.9 uso original: Educativo. Escuela de Maestría Industrial

1.2 Grado de protección

1.2.1 organismo responsable de su protección: sin protección

1.2.2 grado de protección:

2. HISTORIA DEL EDIFICIO

2.1 Cronología

2.1.1 fechas de la realización del proyecto: 1964

2.1.2 fechas de construcción: 1964-1968

2.2 Programa del edificio

Se prevé desde el origen un extenso programa. Dentro del programa docente se planteaba la necesidad de aulas teóricas, laboratorios de química y física, talleres prácticos, biblioteca y aula magna. En el área administrativa se programaron oficinas y salas de profesores. Como servicios comunes se planteó la necesidad de una cantina – comedor y de un gimnasio con vestuarios.

2.3 Agentes implicados

2.3.1 autores del proyecto: s.d.c.

arquitectos: Fernando Moreno Barberá

otros (ingenieros, paisajistas, etc.) s.d.c.

Colaboradores: s.d.c.

2.3.2 otros agentes implicados (promotores, contratistas)

3 DESCRIPCIÓN DEL EDIFICIO

3.1 Carácter del edificio

El edificio, de una planta, se levanta en un solar reservado a equipamientos en el límite sudoriental del barrio eminentemente obrero de Gran San Blas. Un vestíbulo divide en dos el extenso programa planteado: a la derecha, la docencia en torno a un gran patio ajardinado que da luz al vestíbulo, a seis aulas teóricas y al pasillo que las rodea separándolas de los laboratorios de química y física, de la biblioteca y de otras cuatro aulas similares, que se adosan a las fachadas exteriores para obtener luz y ventilación; a la izquierda, se dispone el área administrativa junto a la fachada principal, con las oficinas y las salas de profesores distribuidas en torno a un segundo patio de menor tamaño, y otra de servicios comunes, con la cantina-comedor y el gimnasio con su vestuario junto a la fachada trasera, tras la que se levantan las grandes naves de talleres; el aula magna se plantea como edificio casi exento adosado a la fachada lateral. La construcción, de moderna estética miesiana, deja la estructura metálica vista dibujando su retícula sobre los empanelados de vidrio, aunque la jardinería sinuosa deja sentir el organicismo de Burle Marx sobre su claro Estilo Internacional.

Mónica Fernández Ferreras. Servicio Histórico, Fundación Arquitectura COAM

3.2 Uso actual:

Docente (Instituto de Enseñanza Secundaria)

3.3 Estado actual

Buen estado general

4 DOCUMENTACIÓN

4.1 bibliografía

- LANDROVE, Susana, ed., *Lugares públicos y nuevos programas, 1925-1965, Registro DOCOMOMO Ibérico, 1925-1965*, Fundación DOCOMOMO Ibérico/Fundación Caja de Arquitectos, Barcelona, 2010, pág. 240.
- PATÓN JIMÉNEZ, Vicente, TELLERÍA BARTOLOMÉ, Alberto, "Escuela de Maestría Industrial y Escuela de Ingeniería Técnica Industrial (Actuales Instituto de Enseñanza Secundaria San Blas y Escuela Universitaria de Óptica)", en SERVICIO HISTÓRICO COAM, coord., *Arquitectura de Madrid. Periferia*, tomo 3, Fundación Arquitectura COAM/Comunidad de Madrid/Ayuntamiento de Madrid/Fundación Caja Madrid, Madrid, 2007, págs. 239-240.
- BLAT PIZARRO, Juan, *Fernando Moreno Barberá: modernidad y arquitectura*, Fundación Caja de Arquitectos, Barcelona, 2006, págs. 200-209.
- *Fernando Moreno Barberá, arquitecto*, Icaro, Colegio Territorial de Arquitectos de Valencia, 2006, Valencia.

4.2 principales archivos

Archivo Colegio Territorial de Arquitectos de Valencia

4.3 listado de documentación adjunta con indicación de autoría

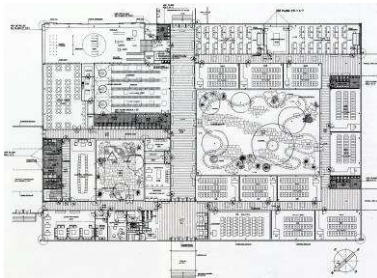

RRG_E_MA_A40_05

contenido: planta

autoría de la imagen: Archivo Histórico Fundación COAM/Fundación DOCOMOMO Ibérico



RRG_E_MA_A40_12

contenido: vista interior

autoría de la imagen: Luis Argüelles/Fundación DOCOMOMO Ibérico

fecha de realización: 2011



RRG_E_MA_A40_21

contenido: vista exterior

autoría de la imagen: Luis Argüelles /Fundación DOCOMOMO Ibérico

fecha de realización: 2011

4.4 documentalista:

ficha original: Mónica Fernández Ferreras, Servicio Histórico. Fundación Arquitectura COAM

actualización: Catalina Ginard, Susana Landrove

bibliografía y revisión: Susana Landrove

colaboradores: Ana Gomes, Nuno Rocha, Rocío Salas

4.5 fecha de realización de la ficha:

ficha original: septiembre de 2009

actualización: febrero de 2014

revisión: febrero de 2014