

1. IDENTIFICACIÓN DEL EDIFICIO O GRUPO DE EDIFICIOS: RRG_E_MA_A33



fuente: Luis Argüelles/Fundación DOCOMOMO Ibérico
fecha de realización de la fotografía: 11/2010

1.1. Identificación del edificio

1.1.1 nombre actual del edificio: Colegio Mayor Casa do Brasil

1.1.2 variante o nombre original: Casa de Brasil

1.1.3 calle y número de la calle: Av. del Arco de la Victoria, s/n c/v Obispo Trejo. Ciudad Universitaria

1.1.4 población: Madrid

1.1.5 provincia: Madrid

1.1.6 código postal: 28040

1.1.7 país: España

1.1.8 uso actual: Residencia universitaria

1.1.9 uso original: Residencia universitaria

1.2 Grado de protección

1.2.1 organismo responsable de su protección:
Ayuntamiento de Madrid

Consortio de la Ciudad Universitaria

1.2.2 grado de protección:

Nivel de protección: 1: Grado de protección: Singular.

Plan Especial de la Ciudad Universitaria

2. HISTORIA DEL EDIFICIO

2.1 Cronología

2.1.1 fechas de la realización del proyecto: 1959

2.1.2 fechas de construcción: 1960-1962

2.2 Programa del edificio

Comprende varios pabellones con el programa: 125 habitaciones, comedor, gimnasio, auditorio, aulas, zonas de servicios y de reunión, capilla, etc.

2.3 Agentes implicados

2.3.1 autores del proyecto: Gobierno de Brasil

arquitectos: Luis Alfonso D'Escragnolle Filho, arquitecto brasileño (Proyecto)

Fernando Moreno Barberá (dirección de obra)

otros (ingenieros, paisajistas, etc.)

2.3.2 otros agentes implicados (promotores, contratistas)

contratistas: Empresa Constructora Torregrosa

3 DESCRIPCIÓN DEL EDIFICIO

3.1 Carácter del edificio

Es un conjunto multifuncional formado por cuatro bloques independientes interrelacionados. Cada edificio tiene cimentación propia sobre pilotes con una plataforma sobre la que se eleva la estructura para salvar las diferencias de cota de la topografía accidentada.

El diseño general es de gran sencillez de líneas, a base de elementos prismáticos, siguiendo la tendencia de la arquitectura brasileña de Oscar Niemeyer y Lucio Costa en la ciudad de Brasilia. Los edificios están contruidos en piedra artificial, hormigón y grandes espacios vacíos u opacos, con plantas libres, siguiendo los modelos más vanguardistas. El tratamiento de las fachadas del edificio principal es diferente debido al uso y la orientación. La fachada norte es prácticamente ciega, formando bandas horizontales de celosías de hormigón separadas en tres zonas. En cambio la opuesta se abre hacia la zona de jardines salvo en la zona que alberga la escalera y se compone de una sucesión de terrazas superpuestas, actualmente acristaladas. Las fachadas menores son totalmente ciegas contruidas en piedra artificial.

Pilar Rivas Quinzaños. Servicio Histórico, Fundación Arquitectura COAM

3.2 Uso actual:

Mantiene el uso de residencia universitaria

3.3 Estado actual

En líneas generales el conjunto se conserva en muy buenas condiciones

Las fachadas hacia los jardines posteriores han sido modificadas cerrando las terrazas, con lo que la composición se ve desvirtuada.

El entorno se encuentra muy cuidado, pero tiene muchos problemas de ruido y polución por la Avenida del Arco de Triunfo

4 DOCUMENTACIÓN

4.1 bibliografía

- LANDROVE, Susana, ed., *Lugares públicos y nuevos programas, Registro DOCOMOMO Ibérico, 1925-1965*, Fundación DOCOMOMO Ibérico/Fundación Caja de Arquitectos, Barcelona, 2010, pág. 226-227.
- AA. VV. *Arquitectura de Madrid*, tomo II, Fundación COAM, Fundación Caja Madrid, 2003-2008, pág. 401.
- AA. VV. *La Ciudad Universitaria de Madrid*, tomo II, Colegio Oficial de Arquitectos de Madrid, Madrid, 1988, pág. 118.
- ETAYO GORDEJUOLA, José Javier, GALINO NIETO, Francisco, PORTELA SANDOVAL, Francisco, *Universidad Complutense de Madrid. De la Edad Media al III Milenio*, Universidad Complutense, Madrid, 2003, pág. 152.
- FERNÁNDEZ ISLA, J. M., "Colegio Mayor do Brasil. La huella de Niemeyer", en *El Mundo*, 21 de marzo 2006, pág. 7.
- URRUTIA, Ángel, *Arquitectura Española siglo XX*, Cátedra, Madrid, 2003, pág. 442.

4.2 principales archivos

Archivo General de la Administración. Sección Educación

Archivo de la Universidad Complutense

4.3 listado de documentación adjunta con indicación de autoría



RRG_E_MA_A33_01

contenido: vista exterior

autoría de la imagen: Luis Argüelles /Fundación DOCOMOMO Ibérico

fecha de realización: 11/2010

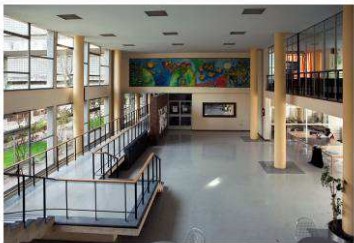

RRG_E_MA_A33_06

contenido: vista interior

autoría de la imagen: Luis Argüelles /Fundación DOCOMOMO Ibérico

fecha de realización: 11/2010

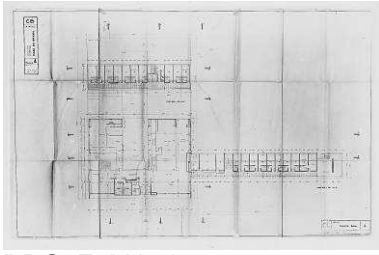

RRG_E_MA_A33_11

contenido: planta baja

autoría de la imagen: Archivo Histórico Fundación COAM/Fundación DOCOMOMO Ibérico

fecha de realización: 11/2010

4.4 documentalista:

ficha original: Pilar Rivas Quinzaños, Servicio Histórico. Fundación Arquitectura COAM

actualización: Catalina Ginard, Susana Landrove

bibliografía y revisión: Susana Landrove

colaboradores: Ana Gomes, Nuno Rocha, Rocío Salas

4.5 fecha de realización de la ficha:

ficha original: agosto de 2009

actualización: febrero de 2014

revisión: febrero de 2014