

## 1. IDENTIFICACIÓN DEL EDIFICIO O GRUPO DE EDIFICIOS: RRG\_E\_MA\_A26



fuelle: Luis Argüelles/Fundación DOCOMOMO Ibérico

fecha de realización de la fotografía: 2010

### 1.1. Identificación del edificio

1.1.1 nombre actual del edificio: Colegio Mayor Santo Tomás de Aquino

1.1.2 variante o nombre original: Colegio Mayor Aquinas

1.1.3 calle y número de la calle: C Leonardo Prieto 6, Paseo Moreras 3 Ciudad Universitaria

1.1.4 población: Madrid

1.1.5 provincia: Madrid

1.1.6 código postal: 28040

1.1.7 país: España

1.1.8 uso actual: Residencia universitaria

1.1.9 uso original: Residencia universitaria

### 1.2 Grado de protección

1.2.1 organismo responsable de su protección:

Ayuntamiento de Madrid

1.2.2 grado de protección:

Nivel de Protección 1: Grado de protección Integral.

## **2. HISTORIA DEL EDIFICIO**

### **2.1 Cronología**

2.1.1 fechas de la realización del proyecto: 1953

2.1.2 fechas de construcción: 1954-1957

### **2.2 Programa del edificio**

El programa inicial era más amplio, comprendía: colegio mayor universitario, convento de la orden dominica, centro universitario de investigación, capilla, instalaciones deportivas, pabellón de servicios generales y club universitario. Todo ello distribuido con una unidad articulada rodeada de jardines, dentro del plan complejo de construcciones universitario, del que fue la primera parte.

Del programa sólo se construyó el colegio mayor, la capilla, el pabellón de servicios generales, el convento y las instalaciones deportivas.

### **2.3 Agentes implicados**

2.3.1 autores del proyecto: Orden Dominica Instituto Angelicum y Ministerio de Educación y Ciencia.

arquitectos: José María García de Paredes Barreda y Rafael de La-Hoz Arderius

2.3.2 otros agentes implicados (promotores, contratistas)

## **3 DESCRIPCIÓN DEL EDIFICIO**

### **3.1 Carácter del edificio**

El hecho de estar construido sobre una ladera muy pronunciada en dirección norte-sur condicionó el diseño de las distintas partes del conjunto. Formado por varios pabellones interrelacionados y rodeados de jardines, resueltos a base de plataformas para salvar la topografía accidentada, se compone de: residencia universitaria y religiosa, capilla, servicios generales e instalaciones deportivas.

El bloque vertical, destinado a residencia de alumnos, constituye el elemento principal; destaca su planta dentada, con espacio abierto continuo. Las plantas altas se comunican a través de un núcleo central de escaleras, a ambos lados las habitaciones pareadas, que tienen el acceso desde los balcones corridos en las fachadas longitudinales.

La capilla, también de planta dentada, ocupa una posición central en el conjunto. A partir de ella se distribuye el convento, con una disposición tradicional de celdas alrededor de un claustro cerrado en tres lados, y a su espalda se organizan el resto de las dependencias en torno a otro patio.

Las fachadas de ladrillo son de gran simplicidad, con grandes superficies acristaladas y los balcones corridos que favorecen la integración en el paisaje, jardines e instalaciones deportivas.

Pilar Rivas Quinzaños. Servicio Histórico, Fundación Arquitectura COAM

### 3.2 Uso actual:

Residencia universitaria y residencia religiosa

### 3.3 Estado actual

En términos generales el conjunto se encuentra en buenas condiciones, sólo se han hecho trabajos de mantenimiento

Todos los edificios están bien conservados

Un entorno cuidado y rodeado de zonas ajardinadas y otros edificios universitarios en una parte de la ciudad bastante aislada y tranquila

## 4 DOCUMENTACIÓN

### 4.1 bibliografía

- LANDROVE, Susana, ed., *Lugares públicos y nuevos programas, 1925-1965, Registro DOCOMOMO Ibérico, 1925-1965*, Fundación DOCOMOMO Ibérico/Fundación Caja de Arquitectos, Barcelona, 2010, págs. 218-219.
- *Arquitectos 158* [número monográfico: *Rafael de La-Hoz, Medalla de Oro de la Arquitectura 2000*], 2001, págs. 86-95.
- “Colegio Mayor Aquinas, Madrid”, en *NA. Nueva Arquitectura con Arcilla Cocida* 11, marzo de 2000, págs. 15-17.
- AA VV, *Arquitectura del siglo XX: España*, Tanais/Sociedad Estatal Hanover 2000/ Sevilla, 2000, pág. 158
- “Colegio Mayor Aquinas”, en *Arquitectos 156*, 2000, págs. 48-51.
- GARCÍA BRAÑA, Celestino, AGRASAR QUIROGA, Fernando, *Arquitectura Moderna en Asturias, Galicia, Castilla y León: ortodoxia, márgenes y transgresiones*, Colegios Oficiales de Arquitectos de Asturias, Galicia, Castilla y León Este y León, Santiago de Compostela, 1998, pág. 189.
- BALDELLOU SANTORALIA, Miguel Ángel, *J. M. García de Paredes. Arquitecto (1924-1990)*, Colegio Oficial de Arquitectos de Madrid, 1992, Madrid, págs. 52-53.
- “Capilla, Colegio Mayor Santo Tomás de Arquino, Ciudad Universitaria de Madrid”, en *Documentos de Arquitectura* 22, 1992, págs. 9-10.
- DAROCA BRUÑO, Francisco, DÍAZ LÓPEZ, José, PEÑA AMARO, Antonio, *Rafael de La-Hoz, Arquitecto*, Demarcación en Córdoba del Colegio Oficial de Arquitectos de Andalucía Occidental, Córdoba, 1991, págs. 27-31.
- DÍAZ LÓPEZ, José, DAROCA BRUÑO, Francisco, PEÑA AMARO, Antonio, *Rafael de La-Hoz, Arquitecto. Catálogo de Obras y Proyectos*, Córdoba, Demarcación en Córdoba del Colegio de Arquitectos de Andalucía Occidental, 1991, págs. 26-33.
- AA VV, *La Ciudad Universitaria de Madrid*, tomo 2, Colegio Oficial de Arquitectos de Madrid, Universidad Complutense, Madrid, 1988, pág. 103.
- “A Madrid. Nella città Universitaria”, en *Domus* 335, octubre de 1975, págs. 1-4.
- “El Colegio Mayor Aquinas”, en *Arquitectura* 91, julio de 1966, pág. 51.
- “Chapelle du Collège Aquinas”, en *L'Architecture Française* 263-264, julio-agosto de 1964, pág. 62.
- “Colegio Mayor Aquinas”, en *Arquitectura* 64, abril de 1964, pág. 29.
- “Capilla del Colegio Mayor Aquinas. Madrid”, en *Cuadernos de Arquitectura* 45, 3º trimestre de 1961, págs. 25-26.
- “Capilla del colegio mayor Aquinas”, en *Cuadernos de Arquitectura* 45, tercer trimestre de 1961, págs. 25-26.

- “Collège Aquinas. Cité Universitaire de Madrid”, en *L'Architecture d'Aujourd'hui* 85, septiembre de 1959, págs. 47-49.
- *Die Innenarchitektur* 4, octubre de 1958, págs. 233-236.
- “Colegio Mayor Aquinas”, en *Informes de la Construcción* 92, junio-julio de 1957, págs. 142-143.
- “Colegio Mayor Santo Tomas de Aquino. Premio Nacional de Arquitectura 1956”, en *Arquitectura* 184, 1957, págs. 11-18.

#### 4.2 principales archivos

Archivo de la Orden Domica

Archivo Histórico de la Universidad Complutense

#### 4.3 listado de documentación adjunta con indicación de autoría



RRG\_E\_MA\_A26\_01

contenido: vista exterior

autoría de la imagen: Luis Argüelles/Fundación DOCOMOMO Ibérico

fecha de realización: 2010

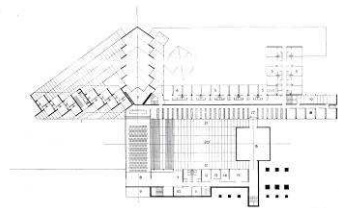

RRG\_E\_MA\_A26\_05

contenido: Planta baja

autoría de la imagen: Arquitectura, 1956, Archivo Histórico Fundación COAM/Fundación DOCOMOMO Ibérico

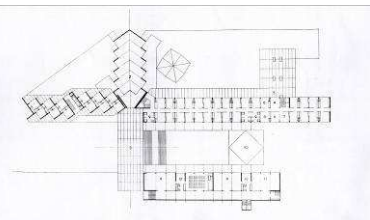

RRG\_E\_MA\_A26\_06

contenido: Planta primera

autoría de la imagen: Arquitectura, 1956, Archivo Histórico Fundación COAM/Fundación DOCOMOMO Ibérico



RRG\_E\_MA\_A26\_19

contenido: vista exterior

autoría de la imagen: Luis Argüelles/Fundación DOCOMOMO Ibérico

fecha de realización: 2010

**4.4 documentalista:**

ficha original: Pilar Rivas Quinzaños, Servicio Histórico. Fundación Arquitectura COAM

actualización: Catalina Ginard, Susana Landrove

bibliografía y revisión: Susana Landrove

colaboradores: Ana Gomes, Nuno Rocha, Rocío Salas

**4.5 fecha de realización de la ficha:**

ficha original: agosto de 2009

actualización: febrero de 2014

revisión: febrero de 2014