

**1. IDENTIFICACIÓN DEL EDIFICIO O GRUPO DE EDIFICIOS: RRG\_E\_ISLASCA\_A26**



fuelle: Lluís Casals/Fundación DOCOMOMO Ibérico

fecha de realización de la fotografía: 2002

**1.1. Identificación del edificio**

1.1.1 nombre actual del edificio: Estación Disa

1.1.2 variante o nombre original: Estación de servicio Disa

1.1.3 calle y número de la calle: Avenida Tanausú esquina avenida Carlos Fco. Lorenzo

1.1.4 población: Los Llanos de Aridane

1.1.5 provincia: Santa Cruz de Tenerife

1.1.6 código postal: 38760

1.1.7 país: España

1.1.8 uso actual: comercial gasolinera

1.1.9 uso original: comercial gasolinera

## **1.2 Grado de protección**

1.2.1 organismo responsable de su protección: sin protección

1.2.2 grado de protección:

## **2. HISTORIA DEL EDIFICIO**

### **2.1 Cronología**

2.1.1 fechas de la realización del proyecto: 1964

2.1.2 fechas de construcción:

### **2.2 Programa del edificio**

5 marquesinas y un módulo de oficina

### **2.3 Agentes implicados**

2.3.1 autores del proyecto:

arquitectos: Rubens Henríquez

Parménides Pérez Ramos, aparejador

otros (ingenieros, paisajistas, etc.)

2.3.2 otros agentes implicados (promotores, contratistas)

## **3 DESCRIPCIÓN DEL EDIFICIO**

### **3.1 Carácter del edificio**

Esta gasolinera, de marcado carácter escultórico, es posiblemente la obra donde el rigor funcionalista de Henríquez alcanza una mayor abstracción. Aparentemente casual, la solución es, sin embargo, fruto de un apurado proceso racional de composición volumétrica, donde todos los elementos surgen de la manipulación del cubo.

La idea novedosa de una marquesina fragmentada, compuesta por varias piezas iguales desplazadas entre sí, surgió como respuesta al contexto rural y disperso donde se insertaba, con el objeto de no distorsionar su escala. Este planteamiento de composición por adición de elementos simples resultaba además muy flexible, pues permitía superar la singularidad de la geometría triangular de la parcela ofreciendo una solución adaptable a cualquier solar.

El conjunto es el resultado del juego entre ocho prismas de distinta altura pero igual base cuadrada. Tres de ellos mantienen su geometría cúbica y constituyen el taller, mientras que el resto, desprovistos de sus caras laterales, se reducen a planos horizontales que, sustentados por un pilar central, componen una marquesina a distintos niveles. La geometría de paraguas invertido que adquieren estos elementos encuentra justificación en la rigidización de los vuelos del hormigón y en la evacuación del agua de lluvia por la columna central hueca.

Cada marquesina es una pieza completa de hormigón visto elaborado in situ, siendo el pilar el único elemento revestido con cerámica oscura. El resultado es el de unos grandes planos

ingrávidos, efecto que se incrementa de noche cuando, al proyectarse la luz artificial bajo la piel de hormigón gris, estos elementos parecen flotar.

Cristina González y Vázquez de Parga

### 3.2 Uso actual:

Comercial, gasolinera

### 3.3 Estado actual

Bueno

## 4 DOCUMENTACIÓN

### 4.1 bibliografía

- LANDROVE, Susana, ed., *Ocio, comercio, transporte y turismo, Registro DOCOMOMO Ibérico, 1925-1965*, Fundación DOCOMOMO Ibérico/Fundación Caja de Arquitectos, Barcelona, 2011, pág. 255.
- SOSA DÍAZ-SAAVEDRA, José Antonio, *Arquitectura Moderna, Canarias, 1925-1965*, Colegio Oficial de Canarias, Las Palmas de Gran Canaria, 2002, págs. 148-149.
- AA VV, *Rubens Henríquez*, Colegio Oficial de Arquitectos de Canarias, Demarcación de Tenerife, La Gomera y El Hierro, Tenerife, 2002, págs. 72-77.

### 4.2 principales archivos

### 4.3 listado de documentación adjunta con indicación de autoría

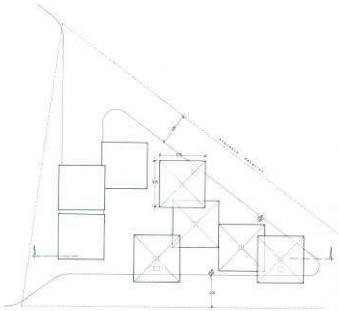

RRG\_E\_ISLAS\_CA\_A26\_01

contenido: planta

autoría de la imagen: COA Islas Canarias/Fundación DOCOMOMO Ibérico



RRG\_E\_ISLAS\_CA\_A26\_03

contenido: vista exterior

autoría de la imagen: Lluís Casals /Fundación DOCOMOMO Ibérico  
fecha de realización: 2002



RRG\_E\_ISLAS\_CA\_A26\_04

contenido: vista exterior

autoría de la imagen: Lluís Casals /Fundación DOCOMOMO Ibérico

fecha de realización: 2002

#### 4.4 documentalista:

ficha original: María Luisa González García

actualización: María Luisa González García

bibliografía y revisión: Susana Landrove

colaboradores: Catalina Ginard

#### 4.5 fecha de realización de la ficha:

ficha original: diciembre de 2010

actualización: junio de 2012, marzo de 2014

revisión: marzo de 2014