

1. IDENTIFICACIÓN DEL EDIFICIO O GRUPO DE EDIFICIOS: RRG_E_CAT_A77



fuente: José Hevia/Fundación DOCOMOMO Ibérico
fecha de realización de la fotografía: 2010

1.1. Identificación del edificio

- 1.1.1 nombre actual del edificio: CEIP El Timbaler del Bruc.
- 1.1.2 variante o nombre original: Grupo escolar El Timbaler del Bruc
- 1.1.3 calle y número de la calle: Calle de Arnau d'Oms núms. 4-10
- 1.1.4 población: Barcelona
- 1.1.5 provincia: Barcelona
- 1.1.6 código postal: 08016
- 1.1.7 país: España
- 1.1.8 uso actual: Docente
- 1.1.9 uso original: Docente

1.2 Grado de protección

- 1.2.1 organismo responsable de su protección: sin protección
- 1.2.2 grado de protección:

2. HISTORIA DEL EDIFICIO

2.1 Cronología

- 2.1.1 fechas de la realización del proyecto: c. 1963
- 2.1.2 fechas de construcción: c. 1963

2.2 Programa del edificio

Planta baja: sala de actos/gimnasio, dirección, sala de profesorado, secretaría, vestíbulo, aula de laboratorios y trabajos manuales, aulas parvulario, oficio y aseos.

Planta primera: 2 aulas niños con acceso independiente y terraza, 2 aulas niñas con acceso independiente y terraza

Planta segunda: 2 aulas niños con acceso independiente y terraza, 2 aulas niñas con acceso independiente y terraza

Planta tercera: 2 aulas niños con acceso independiente y terraza, 2 aulas niñas con acceso independiente y terraza

2.3 Agentes implicados

2.3.1 autores del proyecto:

arquitectos: Oriol Bohigas i Guardiola / Josep Maria Martorell i Codina

direcció d'obra: Arquitectes del Servei Tècnic de l'Ajuntament de Barcelona

otros (ingenieros, paisajistas, etc.)

2.3.2 otros agentes implicados (promotores, contratistas)

3 DESCRIPCIÓN DEL EDIFICIO

3.1 Carácter del edificio

Este grupo escolar está formado por dos secciones completamente independientes, una de seis aulas para chicos y otra de seis aulas para chicas. Debido a las pequeñas dimensiones del solar, el programa se ha tenido que organizar en cuatro plantas, lo que comporta una reducción de superficies de circulación y una simplificación de las instalaciones.

Cada sección tiene su propia escalera con dos aulas por rellano, lo que facilita la ventilación e iluminación transversal de todas las aulas. De esta forma se consigue que todas ellas dispongan de amplias terrazas completamente independientes para dar clases al aire libre. La combinación de aulas y terrazas en L produce una tipología directamente relacionada con los Inmuebles Villa de Le Corbusier, donde las terrazas perforan todo edificio.

Toda la estructura es de hormigón armado con cerramientos de ladrillo revestidos de plaqueta de vidrio de color blanco, excepto las cajas de la escalera que tienen un ligero color tostado. El parvulario se halla en el patio de recreo de las chicas y está concebido como un cilindro de estructura metálica con cerramiento de vidrio. Un volumen singular que ofrece un ambiente de intimidad familiar.

Xavier Llobet i Ribeiro

3.2 Uso actual:

Docente

3.3 Estado actual

Buen estado.

4 DOCUMENTACIÓN

4.1 bibliografía

- LANDROVE, Susana, ed., *Lugares públicos y nuevos programas, Registro DOCOMOMO Ibérico, 1925-1965*, Fundación DOCOMOMO Ibérico/Fundación Caja de Arquitectos, Barcelona, 2010, pág. 205.
- “Grupo escolar El Timbaler del Bruc”, en *Nueva Forma* 83, diciembre de 1972, pág. 29.
- “Grupo escolar El Timbaler del Bruc”, en *Cuadernos de Arquitectura y Urbanismo* 89, mayo-junio de 1972, pág. 41.
- “Grupo escolar El Timbaler del Bruch”, en *Cuadernos de Arquitectura* 51, primer trimestre de 1963, págs. 14-16.

4.2 principales archivos

Archivo Municipal de Barcelona

Archivo CEIP Baró de Viver

Archivo despacho Martorell-Bohigas-Mackay

4.3 listado de documentación adjunta con indicación de autoría



RRG_E_CAT_A77_01

contenido: vista exterior

autoría de la imagen: José Hevia /Fundación DOCOMOMO Ibérico

fecha de realización: 2010



RRG_E_CAT_A77_08

contenido: vista interior

autoría de la imagen: José Hevia /Fundación DOCOMOMO Ibérico

fecha de realización: 2010

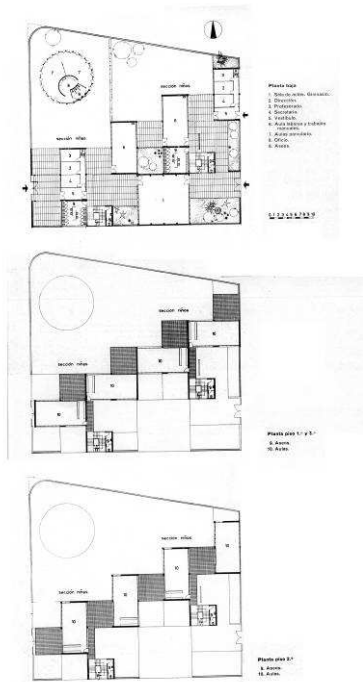

RRG_E_CAT_A77_14

contenido: Plantas: baja, 1º, 2º y 3º

autoría de la imagen: Quaderns d'Arquitectura, nº. 51, 1r trimestre 1963. Arxiu

COAC/Fundación DOCOMOMO Ibérico

fecha de realización: 2010

4.4 documentalista:

ficha original: Xavier Llobet i Ribeiro

actualización: Catalina Ginard, Susana Landrove

bibliografía y revisión: Susana Landrove

colaboradores: Ana Gomes, Nuno Rocha, Rocío Salas

4.5 fecha de realización de la ficha:

ficha original: julio de 2009

actualización: febrero de 2014

revisión: febrero de 2014