

1. IDENTIFICACIÓN DEL EDIFICIO O GRUPO DE EDIFICIOS: RRG_E_CAT_A29



fuelle: Archivo Histórico COAC, Fondo R. Terrades/Fundación DOCOMOMO Ibérico
fecha de realización de la fotografía: c. 1958

1.1. Identificación del edificio

- 1.1.1 nombre actual del edificio: Reial Club de Golf "El Prat"
- 1.1.2 variante o nombre original: Reial Club de Golf "El Prat"
- 1.1.3 calle y número de la calle: Camí de la Volateria, s/n (antigua ctra. del Real Club de Golf) (entre la playa y las pistas del aeropuerto).
- 1.1.4 población: El Prat de Llobregat
- 1.1.5 provincia: Barcelona
- 1.1.6 código postal: 08820
- 1.1.7 país: España
- 1.1.8 uso actual: desocupado (provisionalmente).
- 1.1.9 uso original: Deportivo

1.2 Grado de protección

- 1.2.1 organismo responsable de su protección: Ajuntament del Prat de Llobregat.
- 1.2.2 grado de protección: BCIL (nivel de protección básico del catálogo municipal)

2. HISTORIA DEL EDIFICIO

2.1 Cronología

- 2.1.1 fechas de la realización del proyecto: 1954
- 2.1.2 fechas de construcción: 1955-1966

2.2 Programa del edificio

Club de golf: vestíbulo, bar, comedor, salas de estar, aseos, cabinas telefónicas, guardarropía, oficina, sala de espera, sala de juntas, almacén, cocina, vestuarios, vestuarios servicio, comedor servicio, dormitorio servicio, almacén, espacio calefacción.

2.3 Agentes implicados

2.3.1 autores del proyecto: Reial Club de Golf "el Prat"

arquitectos: Josep Antoni Coderch de Sentmenat; Robert Terradas i Via Arana

otros (ingenieros, paisajistas, etc.) diseñador campo de golf: Javier

2.3.2 otros agentes implicados (promotores, contratistas)

3 DESCRIPCIÓN DEL EDIFICIO

3.1 Carácter del edificio

Los únicos campos de Golf que se habían construido en Barcelona eran el Real Club de Golf de Pedralbes (1910) y el Club de Golf de Sant Cugat (1914), pero el Golf de Pedralbes estaba siendo rodeado por la ciudad y a finales de los cuarenta, al abrirse la Diagonal, tuvo que desaparecer. Como alternativa, un grupo de socios de Pedralbes y de Sant Cugat emprendieron el proyecto de la construcción del Real Club de Golf El Prat en una finca situada entre el aeropuerto de Barcelona y el mar.

El edificio es de una única planta para respetar las copas de los árboles y está concebido a partir de la cubierta, que es una losa de hormigón armado forrada de chapa de dimensiones mayores que el propio edificio. Tanto por su altura como por su curvatura se decidió que esta losa fuera lo más delgada posible. En el proyecto son muy importantes las transparencias, que se consiguen a través de paredes de vidrio y de patios interiores. De este modo se superpone una multiplicidad de espacios interiores y exteriores que ponen en contacto directo el paisaje con el espectador, y éste puede disfrutar de las vistas del campo de golf con el mar de fondo. Siempre que conviene, los cerramientos de vidrio se sustituyen por muros de ladrillo cortado por la mitad. (Se cortaban con la maceta y se obtenía una textura muy rugosa.)

Xavier Llobet i Ribeiro

3.2 Uso actual:

Ha dejado de ser un campo de golf para poder reconstruir el paisaje natural de marismas. El ayuntamiento de El Prat de Llobregat está buscando un uso público para este edificio, probablemente un centro de interpretación del paisaje

3.3 Estado actual

Buen estado.

4 DOCUMENTACIÓN

4.1 bibliografía

- LANDROVE, Susana, ed., *Ocio, comercio, transporte y turismo, 1925-1965, Registro DOCOMOMO Ibérico, 1925-1965*, Fundación DOCOMOMO Ibérico/Fundación Caja de Arquitectos, Barcelona, 2011, pág. 132.
- SPINELLI, Luigi, *José Antonio Coderch: la célula e la luce*, Testo & Immagine, Turín, 2003, pág. 61.
- MESALLES, Félix, SUMOY, Lluç, coords., *La arquitectura del sol = Sunland Architecture*, Colegios Oficiales de Arquitectos de Catalunya, Comunidad Valenciana, Illes Balears, Murcia, Almería, Granada, Málaga y Canarias, Barcelona, 2002, pág. 43.
- PIZZA, Antonio, ROVIRA, Josep M., SUSTERTIC, Paolo, FOCH, Carles, *En busca del hogar, Coderch 1940/1964*, Ministerio de Fomento, Col·legi d'Arquitectes de Catalunya, Barcelona, 2000, pág. 196.
- AAVV, *Robert Terrades i Via*, COAC, Barcelona, 1999, págs. 66-71.
- "Club de golf del Prat de Llobregat", en *Nueva Forma* 106, noviembre de 1974, págs. 24-25.
- FLORES, Carlos, *Arquitectura española contemporánea*, Aguilar, Madrid, 1961, págs. 324-327.
- "José Coderch y Manuel Valls", en *Zodiaco* 5, noviembre de 1959, págs. 146-147.
- *Quaderns d'Arquitectura* 31, COAC, Barcelona, 1958, págs. 7-10.
- "Club de Golf El Prat: Barcelona", en *Domus* 332, julio de 1957, págs. 4-6.

4.2 principales archivos

Archivo Histórico del COAC - Barcelona

Archivo Municipal de Barcelona

Archivo Reial Club de Golf El Prat

4.3 listado de documentación adjunta con indicación de autoría

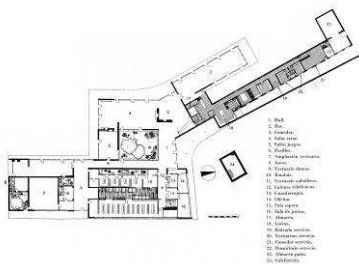

contenido: planta

autoría de la imagen: Archivo Histórico COAC, Fondo R. Terrades/Fundación DOCOMOMO Ibérico

fecha de realización: c. 1958



RRG_E_CAT_A29_02

contenido: vista exterior

autoría de la imagen: Archivo Histórico COAC, Fondo R. Terrades/Fundación DOCOMOMO Ibérico

fecha de realización: c. 1958



RRG_E_CAT_A29_04

contenido: vista exterior

autoría de la imagen: Archivo Histórico COAC, Fondo R. Terrades/Fundación DOCOMOMO Ibérico

fecha de realización: c. 1958

4.4 documentalista:

ficha original: Xavier Llobet i Ribeiro

actualización: Catalina Ginard, Susana Landrove

bibliografía y revisión: Susana Landrove

colaboradores: Ana Gomes, Nuno Rocha, Rocío Salas

4.5 fecha de realización de la ficha:

ficha original: julio de 2009

actualización: marzo de 2014

revisión: marzo de 2014