

1. IDENTIFICACIÓN DEL EDIFICIO O GRUPO DE EDIFICIOS: RRG_E_CASTMAN_A11



fuelle: SUDOE/Fundación DOCOMOMO Ibérico

fecha de realización de la fotografía:

1.1. Identificación del edificio

1.1.1 nombre actual del edificio: Centro de Interpretación del Agua y de los Humedales Manchegos

1.1.2 variante o nombre original: Instituto Laboral

1.1.3 calle y número de la calle: Parque del Carmen s/n

1.1.4 población: Daimiel

1.1.5 provincia: Ciudad Real

1.1.6 código postal: 13250

1.1.7 país: España

1.1.8 uso actual: centro de investigación y divulgación ambiental

1.1.9 uso original: Equipamiento escolar

1.2 Grado de protección

1.2.1 organismo responsable de su protección: Ayuntamiento de Daimiel

1.2.2 grado de protección: protección parcial, se permiten obras de restauración

2. HISTORIA DEL EDIFICIO

2.1 Cronología

2.1.1 fechas de la realización del proyecto: 1951

2.1.2 fechas de construcción: 1951-1953

2.2 Programa del edificio

Aulas, talleres, laboratorios, áreas de servicio, salón de actos. Se previó la construcción de una capilla que no llegó a edificarse.

2.3 Agentes implicados

2.3.1 autores del proyecto:

arquitectos: Miguel Fisac Serna

otros (ingenieros, paisajistas, etc.)

2.3.2 otros agentes implicados (promotores, contratistas)

3 DESCRIPCIÓN DEL EDIFICIO

3.1 Carácter del edificio

Edificio promovido por iniciativa del propio arquitecto en su pueblo natal, como modelo de centro de formación profesional y que proyecta y edifica simultáneamente a los institutos de Hellín y Albacete.

Está organizado en dos brazos unidos por el vestíbulo y salón de actos, el edificio incorpora métodos de construcción tradicional de Castilla La Mancha como muros de tapial, vigas de madera y cubiertas inclinadas de teja árabe. También diseña numerosos elementos para el centro como mobiliario, pinturas, y cuidados mecanismos que permiten regular la luz en las aulas, ya sea en forma de paneles verticales de madera pintados de azul en las aulas o un sistema de planchas reclinables en la cubierta en dientes de sierra para oscurecer el salón de actos y modular la entrada de luz.

Obra de especial relevancia en el conjunto de la obra del arquitecto que el mismo califica como su primera obra moderna y que realiza tras sus viajes a los países nórdicos y Japón en 1949.

3.2 Uso actual:

Centro de investigación y divulgación ambiental

3.3 Estado actual

El edificio ha sufrido numerosas alteraciones habiendo desaparecido la parte norte del conjunto.

4 DOCUMENTACIÓN

4.1 bibliografía

- AA VV, *Miguel Fisac: Premio Nacional de Arquitectura 2002*, Ministerio de Vivienda, Madrid, 2009, págs. 102-107.
- RIVERO SERRANO, José, *Arquitectura del siglo XX en Castilla-La Mancha*, Manifesta, Ciudad Real, 2003, pág. 108.
- "Instituto laboral: 1950-1953", en *A&V Monografías* 101, mayo-junio de 2003, págs. 30-33.
- BALDELLOU, Miguel Ángel, CAPITEL, Antón, *Arquitectura española del siglo XX*, Summa Artis, Vol. XL, Espasa Calpe, Madrid, 2001, pág. 405
- CÁNOVAS, Andrés, ed., *Miguel Fisac, medalla de oro de la arquitectura, 1994*, Ministerio de Fomento, Madrid, 1997.
- ARQUÉS SOLER, Francisco, *Miguel Fisac*, Pronaos, Madrid, 1996, págs. 58-65.
- MORALES SARO Mari Cruz, *La arquitectura de Miguel Fisac*, Colegio de Arquitectos, Ciudad Real, 1979, págs. 66-69.
- "Instituto Laboral de Daimiel", en *Nueva Forma* 39, abril de 1969, págs. 22-27.
- "Instituto laboral de Daimiel", en *Arquitectura* 64, abril de 1964, pág. 20.
- "Una obra: Instituto Laboral, en Daimiel", en *Informes de la Construcción* 55, diciembre de 1955, págs. 100-110.
- "Instituto Laboral en Daimiel", en *Revista Nacional de Arquitectura* 139, 1953, págs. 3-14.

4.2 principales archivos

Archivo Fundación Miguel Fisac

4.3 listado de documentación adjunta con indicación de autoría



RRG_E_CASTMAN_11_01

contenido: vista exterior

autoría de la imagen: SUDOE/Fundación DOCOMOMO Ibérico

fecha de realización: 2007

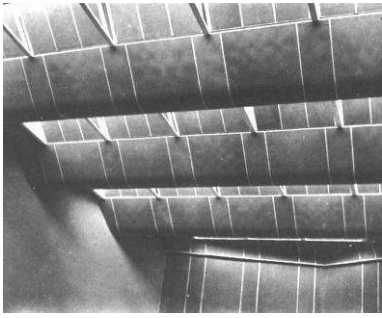

RRG_E_CASTMAN_11_02

contenido: vista techo salón de actos

autoría de la imagen: SUDOE/Fundación DOCOMOMO Ibérico

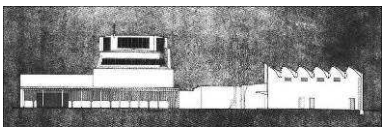

RRG_E_CASTMAN_11_03

contenido: vista exterior

autoría de la imagen: SUDOE/Fundación DOCOMOMO Ibérico

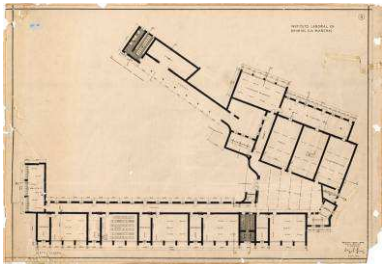

RRG_E_CASTMAN_11_04

contenido: planta

autoría de la imagen: Archivo Fundación Miguel Fisac

4.4 documentalista:

ficha original: Fundación DOCOMOMO Ibérico

actualización: Catalina Ginard, Susana Landrove

bibliografía y revisión: Susana Landrove

colaboradores: Ana Gomes, Nuno Rocha, Rocío Salas

4.5 fecha de realización de la ficha:

ficha original: enero 2014

actualización: febrero 2014

revisión: febrero 2014