

**1. IDENTIFICACIÓN DEL EDIFICIO O GRUPO DE EDIFICIOS: RRG\_E\_AND\_OCC\_A06**



fuente: Natividad Beltrán Rodríguez-Rubio, José Ignacio Gómez Gómez/Fundación DOCOMOMO Ibérico

fecha de realización de la fotografía: 2 de junio de 2009

**1.1. Identificación del edificio**

1.1.1 nombre actual del edificio: Escuela de Náutica

1.1.2 variante o nombre original: Escuela Oficial de Náutica y Formación Náutico-Pesquera de Cádiz

1.1.3 calle y número de la calle: Calle Duque de Nájera, nº 10

1.1.4 población: Cádiz

1.1.5 provincia: Cádiz

1.1.6 código postal: 11002

1.1.7 país: España

1.1.8 uso actual: Sin uso

1.1.9 uso original: Escuela Oficial de Náutica y Formación Náutico-Pesquera de Cádiz

**1.2 Grado de protección**

1.2.1 organismo responsable de su protección:

(1) Dirección General de Bienes Culturales de la Junta de Andalucía

(2) Ayuntamiento de Cádiz

1.2.2 grado de protección:

(1) Catalogación General Colectiva. Conjunto Histórico de Cádiz.

(2) 3 – Ambiental – Catálogo del PGOU de Cádiz

## 2. HISTORIA DEL EDIFICIO

### 2.1 Cronología

2.1.1 fechas de la realización del proyecto: 1963

2.1.2 fechas de construcción: 1963-1968 (inauguración: 18 de abril de 1968)

### 2.2 Programa del edificio

El programa original como Escuela Oficial de Náutica y de Formación Profesional Náutico Pesquera era el siguiente:

Planta sótano: galería de servicios.

Planta baja: Secretaría, capilla, administración de la zona docente, sala de profesores, sala de juntas, aulas, salón de actos, talleres de máquinas y soldadura, laboratorio de electricidad, almacenes, duchas, aseos y taquillas.

Planta 1ª: Ala Norte: comedor, cocina, lavandería y sala de estudio de la residencia. Resto de dependencias: aulas, almacenes, despachos de profesores y aseos.

Planta 2ª: Ala Norte y Suroeste: dormitorios de la residencia. Resto de dependencias: aulas y acceso a la parte superior del salón de actos.

Planta 3ª: Ala Norte y Suroeste: dormitorios de la residencia. Resto de dependencias: aulas, laboratorio de idiomas, simulador radar y planetario.

Planta 4ª. Ala Norte: parcialmente ocupada por dormitorios de la residencia. Acceso a la azotea cubierta y escalera al puente de estudios.

Planta 5ª: Puente de mando.

### 2.3 Agentes implicados

2.3.1 autores del proyecto: Subsecretaría de la Marina Mercante. Ministerio de Comercio.

arquitectos José López Zanón, Luis Laorga Gutiérrez (proyecto)

otros (ingenieros, paisajistas, etc.)

2.3.2 otros agentes implicados (promotores, contratistas) Águila, Alfonso del (proyecto)

## 3 DESCRIPCIÓN DEL EDIFICIO

### 3.1 Carácter del edificio

El edificio se sitúa en el borde oeste del casco urbano, junto al antiguo Campo de las Balas y el Baluarte de Santa Catalina. Se implanta en la parcela con una clara vocación de apertura al mar al que se enfrenta, empleando una disposición en U de los volúmenes que libera un espacio libre en la fachada. Debido a la forma inclinada de la fachada, se consigue la mayor visión posible del interior del patio y lo hace parecer más grande.

El acceso desde este patio se produce a través de un estrecho pasillo de entrada que nos conduce hacia los diferentes espacios, más amplios, del edificio. Para definir los volúmenes emplea un lenguaje racionalista que recurre al predominio del hueco horizontal y así potenciar la imagen náutica del edificio. Dicha imagen se apoya en gestos expresivos de la arquitectura, como la rotunda proa curva que configura la esquina de acceso desde el paseo de las Delicias o el ligero puente de mando de cubierta que flota sobre el edificio.

Los autores se marcaron como objetivo conseguir, a pesar de la heterogeneidad de las funciones, una composición final tranquila. Evidentemente, el carácter del conjunto edificado tenía que reflejar la fragmentación de volúmenes (el programa incluía residencias, aulas, zona de enseñanzas de navegación y talleres). Pero todo esto se distribuyó pensando en la luz de Cádiz, en un equilibrio cromático limpio que unía todo y evitaba que cualquier parte pudiera ser vista aisladamente, dejando de formar parte del conjunto.

Natividad Beltrán Rodríguez-Rubio y José Ignacio Gómez Gómez

### 3.2 Uso actual

Actualmente el edificio permanece cerrado y sin ningún uso definido, lo que produce un deterioro continuado debido a la falta de mantenimiento.

### 3.3 Estado actual

El edificio está en avanzado estado de deterioro y se hace necesaria una intervención urgente. Tiene problemas estructurales y los revestimientos de fachadas están en muy malas condiciones.

La zona está sufriendo una lenta rehabilitación tanto de sus edificios más emblemáticos como de las zonas libres. El Hospital de Mora fue intervenido a inicios de la década de 1990 para su uso como Facultad de de la Universidad de Cádiz. Otros edificios singulares cercanos como el antiguo Instituto Valcárcel y el edificio Los Olivillos, se encuentran en similar situación de abandono.

## 4 DOCUMENTACIÓN

### 4.1 bibliografía

- LANDROVE, Susana, ed., *Lugares públicos y nuevos programas, 1925-1965, Registro DOCOMOMO Ibérico, 1925-1965*, Fundación DOCOMOMO Ibérico/Fundación Caja de Arquitectos, Barcelona, 2010, págs. 50-51.
- SÁNCHEZ LAMPREAVE, Ricardo (ed.). *Escuela Oficial de Náutica y Formación Náutico Pesquera de Cádiz*, Lampreave, Madrid, 2010.
- AA VV, *MOMO Cádiz, Arquitectura del Movimiento Moderno en la Provincia de Cádiz*, Colegio Oficial de Arquitectos de Cádiz, Cádiz, 2004.
- MALO DE MOLINA, Julio, "La ciudad renacentista en la bocana de la laguna gaditana", en *Arquitectura* 335, Madrid, 2003.
- COLMENAR, Eloísa, "Un estilo que rezuma originalidad", en *Revista del Ministerio de Fomento* 509, Guía de la arquitectura española del siglo XX, julio-agosto de 2002.
- CARO QUESADA, María Josef, *Plazas y Jardines de Cádiz*, Diputación de Cádiz, Servicio de Publicaciones, Cádiz, 2000.
- JIMÉNEZ MATA, Juan José, "Apuntes sobre la arquitectura racionalista en Andalucía y su recuperación patrimonial", en *Revista PH: Boletín Informativo del Instituto Andaluz de Patrimonio Histórico* 28, Consejería de Cultura de la Junta de Andalucía, Sevilla, 1999.

- JIMÉNEZ MATA, Juan José, MALO DE MOLINA, Julio, eds., *Guía de Arquitectura de Cádiz*, Consejería Obras Públicas y Transportes, Dirección General de Arquitectura y Vivienda/Colegio Oficial de Arquitectos de Andalucía Occidental, Demarcación de Cádiz, Sevilla, 1995.
- MORENO PÉREZ, José Ramón, PÉREZ ESCOLANO, Víctor, PÉREZ CANO, María Teresa, MOSQUERA ADELL, Eduardo. *50 años de Arquitectura en Andalucía 1936-1986*, Consejería de Obras Públicas y Transportes de la Junta de Andalucía, Sevilla, 1986.
- JIMÉNEZ MATA, Juan José; MALO DE MOLINA, Julio. *Guía de Arquitectura de Cádiz*. Consejería Obras Públicas y Transportes, Dirección General de Arquitectura y Vivienda/ Colegio Oficial de Arquitectos de Andalucía Occidental, Demarcación de Cádiz, Sevilla, 1995.
- MORENO PÉREZ, José Ramón; PEREZ ESCOLANO, Víctor; PEREZ CANO, María Teresa; MOSQUERA ADELL, Eduardo. *50 años de Arquitectura en Andalucía 1936-1986*. Consejería de Obras Públicas y Transportes de la Junta de Andalucía, Sevilla, 1986.

#### 4.2 principales archivos

Archivo de José López Zanón

#### 4.3 listado de documentación adjunta con indicación de autoría



AND\_OCC\_A06\_04a

contenido: vista exterior

autoría de la imagen: Natividad Beltrán Rodríguez-Rubio, José Ignacio Gómez

Gómez/Fundación DOCOMOMO Ibérico

fecha de realización: 2 de junio de 2009



AND\_OCC\_A06\_09

contenido: vista exterior

autoría de la imagen: Natividad Beltrán Rodríguez-Rubio, José Ignacio Gómez

Gómez/Fundación DOCOMOMO Ibérico

fecha de realización: 2 de junio de 2009

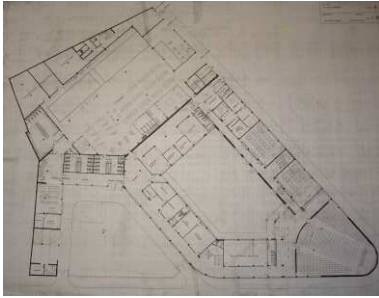

AND\_OCC\_A06\_02

contenido: planta primera

autoría de la imagen: Archivo de José López Zanón/Fundación DOCOMOMO Ibérico

**4.4 documentalista:**

ficha original: Natividad Beltrán Rodríguez-Rubio, José Ignacio Gómez Gómez

actualización: Plácido González

bibliografía y revisión: Susana Landrove

colaboradores: Catalina Ginard, Ana Gomes, Nuno Rocha, Rocío Salas

**4.5 fecha de realización de la ficha:**

ficha original: 26 de noviembre de 2009

actualización: abril de 2012, diciembre de 2013

revisión: diciembre de 2013