

EDIFICIO SIBONEY

AUTOR: JOSÉ ENRIQUE MARRERO REGALADO

AÑO INICIO: 1931

AÑO FINALIZACIÓN: 1932

EMPLAZAMIENTO: CALLE DE CASTELAR, 7-13, SANTANDER

REGISTRO: LA VIVIENDA MODERNA



DEPÓSITO DE ELABORADOS DE TABACALERA

AUTOR: JUAN JOSÉ RASINES DEL CASTILLO

AÑO INICIO: 1959

AÑO FINALIZACIÓN:

EMPLAZAMIENTO: CALLE DE ANTONIO LÓPEZ NÚM. 34, SANTANDER

REGISTRO: LOS EQUIPAMIENTOS MODERNOS

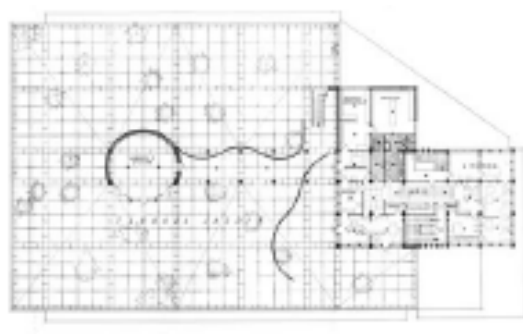

VIVIENDAS EN LA HERMIDA

AUTOR: IGNACIO ÁLVAREZ CASTELAO

AÑO INICIO: 1960

AÑO FINALIZACIÓN: 1961

EMPLAZAMIENTO: CARRETERA DE PALENCIA-UNQUERA 17, LA HERMIDA

REGISTRO: LA VIVIENDA MODERNA



BLOQUE DE VIVIENDAS

AUTOR: RICARDO LORENZO

AÑO INICIO: 1962

AÑO FINALIZACIÓN: 1966

EMPLAZAMIENTO: PASEO DE GARCÍA LAGO 60, SANTANDER

REGISTRO: LA VIVIENDA MODERNA

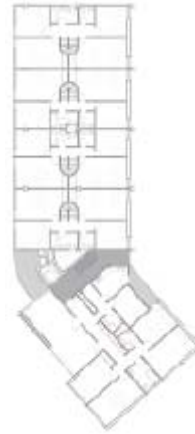

COLEGIO DE LOS SAGRADOS CORAZONES

AUTOR: FRAY FRANCISCO COELLO DE PORTUGAL; AMADOR FERNÁNDEZ FERNÁNDEZ (ARQUITECTO TÉCNICO); JOSÉ RUIZ-CASTILLO Y RICARDO URGOITI (CÁLCULO DE LA CUBIERTA DE LA IGLESIA)

AÑO INICIO: 1964

AÑO FINALIZACIÓN: 1968

EMPLAZAMIENTO: BARRIO SIERRAPANDO 508, TORRELAVEGA

REGISTRO: LOS EQUIPAMIENTOS MODERNOS

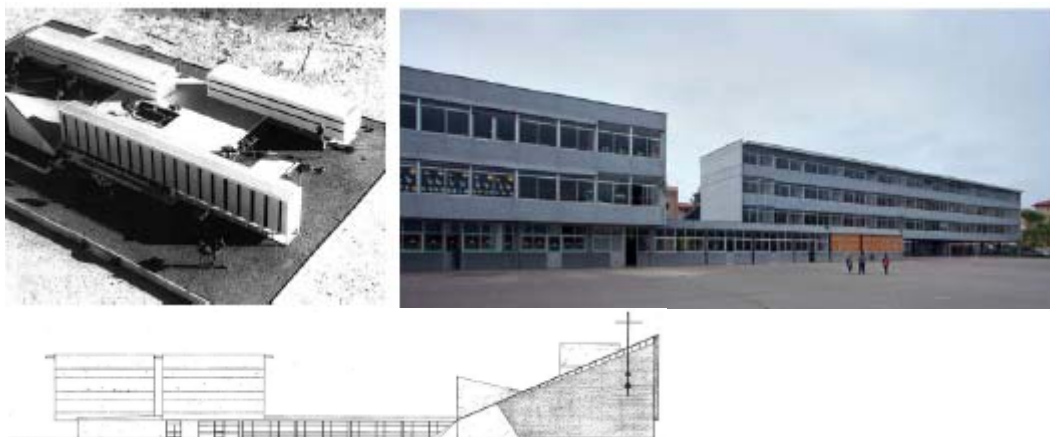

COLEGIO NUESTRA SEÑORA DE LA PAZ

AUTOR: FRAY FRANCISCO COELLO DE PORTUGAL; JOSÉ MARÍA SUBIRACHS (ESULTOR); JOSÉ VICENTE SÁMANO PACHECO (ARQUITECTO TÉCNICO)

AÑO INICIO: 1965

AÑO FINALIZACIÓN: 1968

EMPLAZAMIENTO: CALLE DEL PADRE DAMIÁN NÚM. 26, TORRELAVEGA

REGISTRO: LOS EQUIPAMIENTOS MODERNOS

